

# Amtsblatt



für die Gemeinde Löwenberger Land

23. September 2020 Herausgeber: Gemeinde Löwenberger Land – Der Bürgermeister

Nr. 9 | 30. Jahrgang | Woche 39



Foto: privat

**Seltener Gast im Löwenberger Land:  
„Blaue Holzbiene“**

## Inhaltsverzeichnis

### **1. Amtliche Bekanntmachungen**

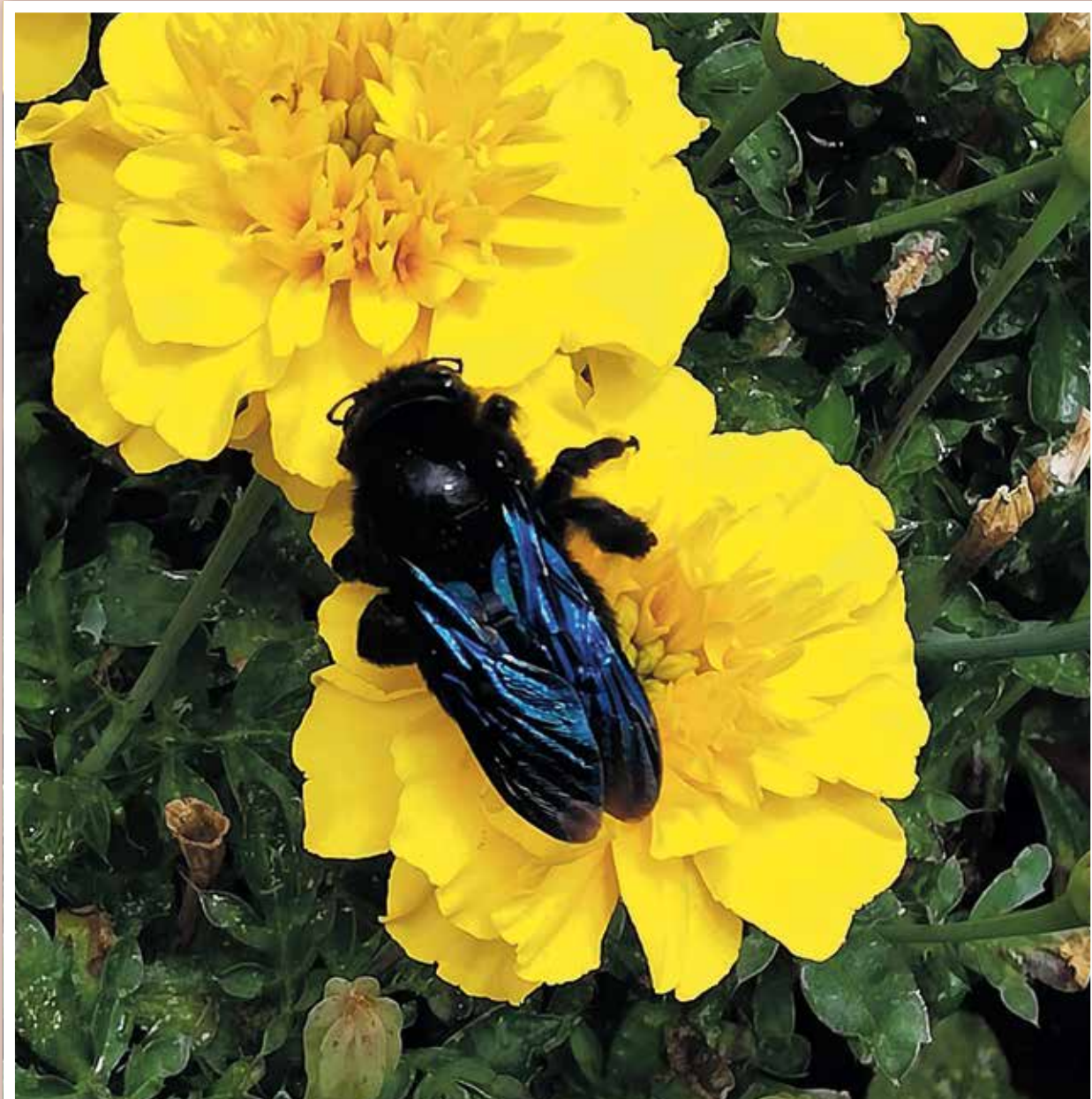
- Mitteilungen aus den Sitzungen der Gemeindevertretung der Gemeinde Löwenberger Land.....Seite 3
- Änderung der Sprechzeiten der Schiedsstelle der Gemeinde Löwenberger Land.....Seite 5

### **2. Mitteilung der LAG Obere Havel e. V.**

- 13. Projektaufruf.....Seite 6

### **3. Mitteilung des Kommunalen Ver- und Entsorgungsbetriebes Löwenberger Land**

- Bekanntgabe Telefonnummer für Havarien und sonstige Störanfälle.....Seite 6
- Tourenplan der mobilen Fäkalienentsorgung für den Monat Oktober 2020.....Seite 6

### **4. Information der Waldbauernschule**

- Pressemitteilung: Größte Gefahr – der Waldbrand.....Seite 7

- 5. Kirchliche Nachrichten**.....Seite 7

**1. Amtliche Bekanntmachungen**

**Mitteilungen aus den Sitzungen der Gemeindevertretung  
der Gemeinde Löwenberger Land**

**In der Sitzung der Gemeindevertretung am 15.09.2020 wurden folgende Beschlüsse gefasst:**

**Beschluss-Nr.: 55/20**

Der Bürgermeister der Gemeinde Löwenberger Land wird zum Abschluss eines öffentlich-rechtlichen Vertrages zu Kindertagesstätten und Kindertagespflege im Landkreis Oberhavel ermächtigt.

**Beschluss-Nr.: 56/20**

Die Gemeindevertretung der Gemeinde Löwenberger Land beschloss, das Planverfahren zum Bebauungsplan „Triftstraße“ Ortsteil Löwenberg einzustellen. Der Flächennutzungsplan Löwenberger Land ist im Parallelverfahren zu ändern

Beim Beschluss zur Einstellung des Planverfahrens haben keine Mitglieder der Gemeindevertretung mitgewirkt, für die ein Mitwirkungsverbot nach § 22 Kommunalverfassung besteht.

**Beschluss-Nr.: 57/20**

Die Gemeindevertretung der Gemeinde Löwenberger Land beschloss folgendes technisches Ausbauprogramm für die Erneuerung des 1. Teilabschnittes

des straßenbegleitenden Radweges entlang der Ortsverbindung Löwenberg – Hoppenrade – Großmutz hier Abschnitt 4.2 Hoppenrade – Großmutz in der Gemeinde Löwenberger Land:

Grundhafte Instandsetzung des Radweges entlang der Ortsverbindungsstraße Hoppenrade – Großmutz

- Gesamtlänge: 1.300 m
- Ausbaubreite: 2 m
- Ausbauart: Trag-/Bindeschicht + Asphaltdeckschicht auf vorh. Schottertragschicht
- Bankett: 0,5 m Rasenschotter
- Entwässerung: seitlich angelegte E-Mulden
  
- Anlage: Übersichtslageplan

Das Bauprogramm ist erfüllt, wenn der Radweg einschließlich der Nebenanlagen vollständig und funktionsfähig hergestellt worden ist.

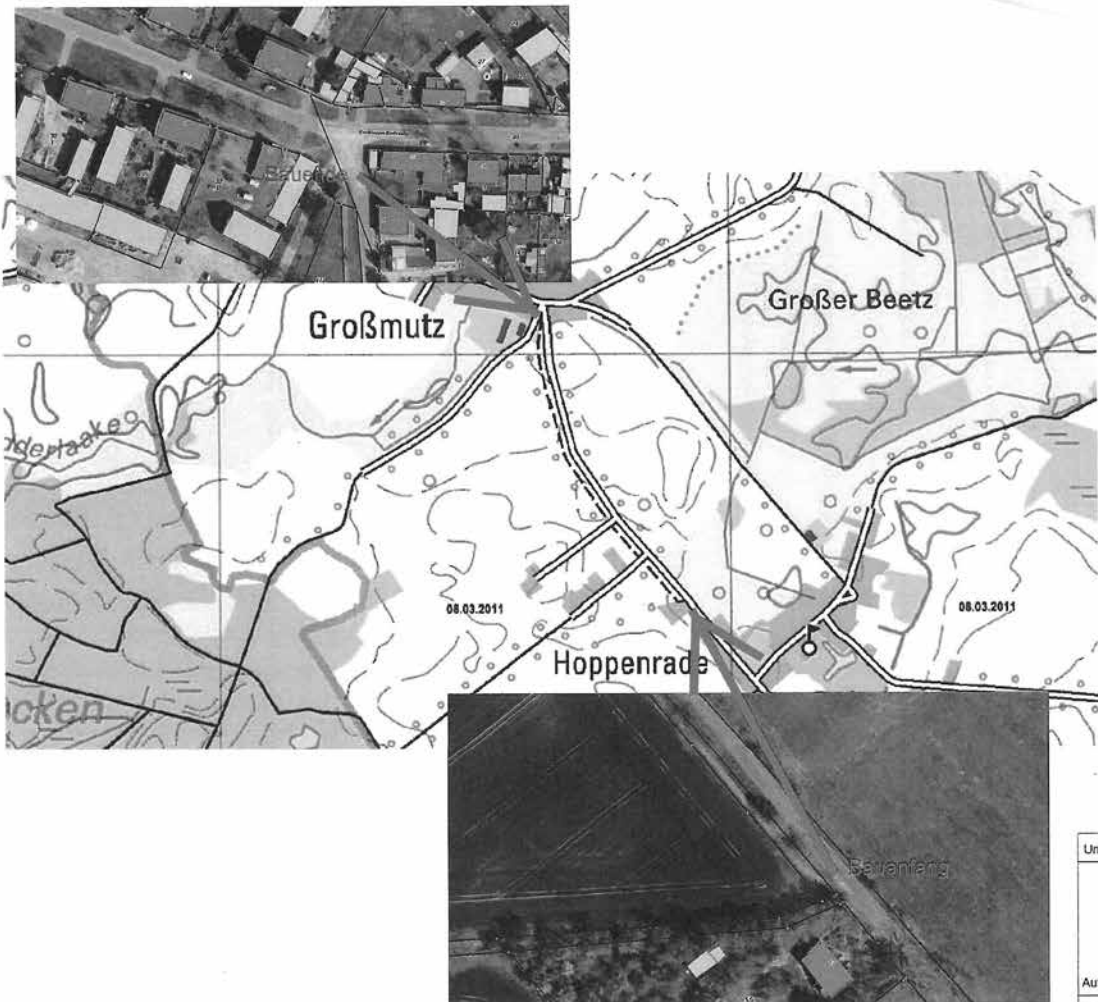

Unterlage Nr. 2
Übersichtskarte Radwegsanierung -Hoppenrade bis Großmutz-
Aufgestellt: 23.07.2020
Gesehen:

**1. Amtliche Bekanntmachungen**

**Beschluss-Nr.: 58/20**

Die Gemeindevertretung der Gemeinde Löwenberger Land beschloss folgendes technisches Ausbauprogramm für die Erneuerung des Radweges entlang der K 6509 zwischen den Ortsteilen Liebenberg und Grüneberg in der Gemeinde Löwenberger Land:  
 Erneuerung Radweg entlang der Kreisstraße K 6509 in einer Länge von 925 m (innerörtlicher Teil) von Liebenberg – Grüneberg. Außerörtlicher Teil nur nachrichtlich, da die Realisierung durch den Landkreis Oberhavel erfolgt. Dazu wird mit dem Landkreis Oberhavel eine öffentlich-rechtliche Vereinbarung abgeschlossen.

Gesamtlänge	2.086 m
Anteil innerorts:	925 m Straßenbaulastträger Gemeinde Löwenberger Land
Anteil ausserorts:	1.161 m Straßenbaulastträger Landkreis Oberhavel
Ausbaubreite:	2,5 m
Ausbauart:	Asphaltbelag
Bankett:	0,5 m Rasenschotter
Entwässerung:	seitliche angelegte E-Mulden
Anlage:	Übersichtslageplan

Das Bauprogramm ist erfüllt, wenn der Radweg einschließlich der Nebenanlagen vollständig und funktionsfähig hergestellt worden ist

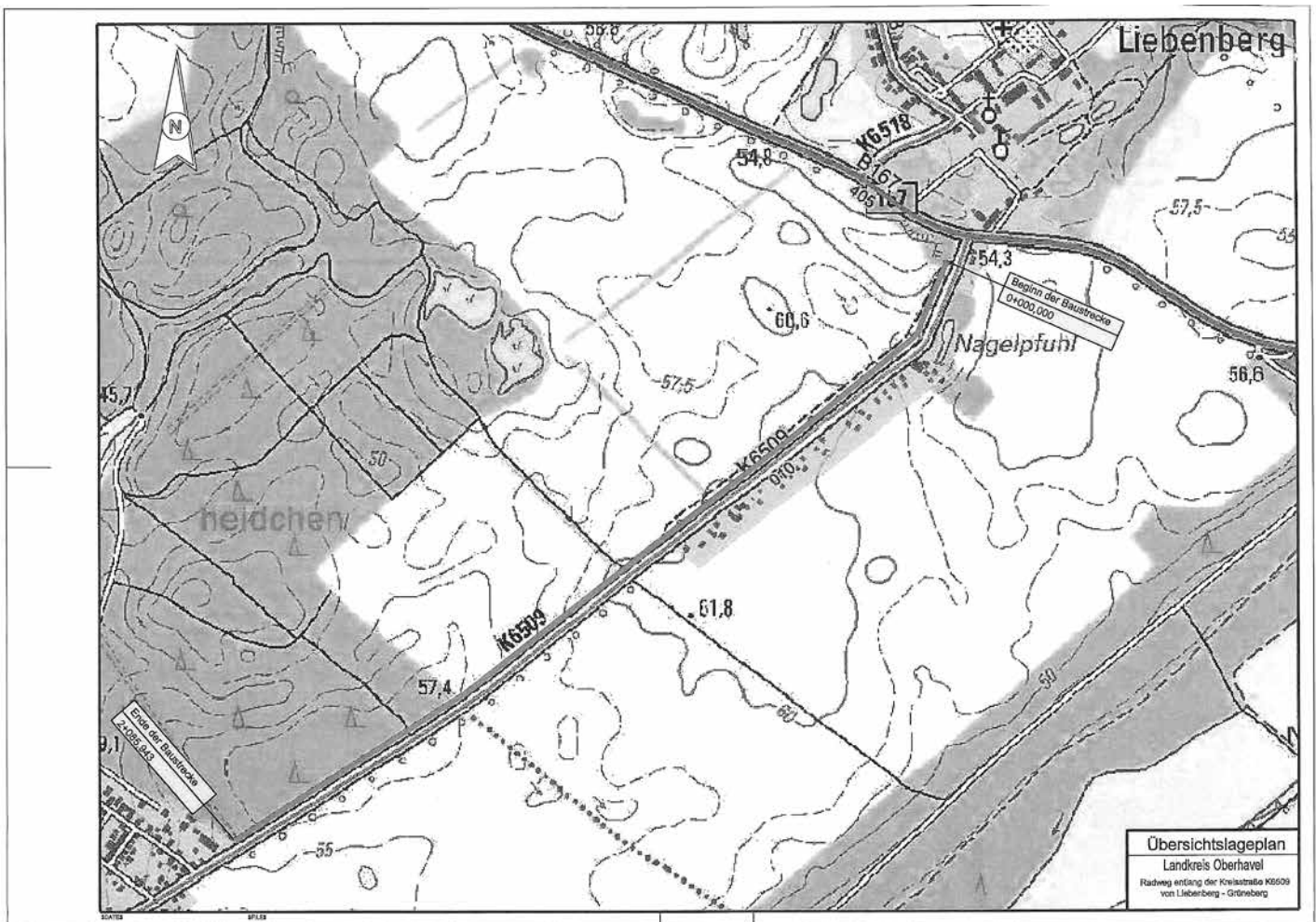

**Beschluss-Nr.: 59/20**

Die Gemeindevertretung der Gemeinde Löwenberger Land bestätigte die sachkundigen Einwohner Herrn Dirk Wruck, Herrn Michael Grüber und Herrn Guido Stenzel in den Werksausschuss der Gemeindevertretung der Gemeinde Löwenberger Land

**Beschluss-Nr.: 61/20**

Genehmigung der Eintragung einer Baulast (Abstandsflächen) auf einer Teilfläche des Flurstücks 1499 der Flur 6 von Grüneberg

**Beschluss-Nr.: 60/20**

Die Gemeindevertretung der Gemeinde Löwenberger Land beschloss die Zuschlagserteilung für die Baumaßnahme „Ausbau Friedrichsthaler Weg im Ortsteil Nassenheide“ – Straßen- und Landschaftsbauarbeiten – an den wirtschaftlichsten Bieter. Der erforderliche Eigenanteil der Gemeinde steht haushaltsrechtlich im Haushaltsjahr 2020 zur Verfügung.

1.

## Amtliche Bekanntmachungen

### Änderung der Sprechzeiten der Schiedsstelle der Gemeinde Löwenberger Land

Ab 01. Oktober 2020 ändern sich Sprechzeiten der Schiedsstelle der Gemeinde Löwenberger Land von jedem 1. Dienstag im Monat auf jeden 1. Mittwoch im Monat in der Zeit von 17.00 Uhr bis 18.00 Uhr.

— Ende der amtlichen Bekanntmachungen —  
Herausgeber: Der Bürgermeister der Gemeinde Löwenberger Land  
Alte Schulstraße 5, 16775 Löwenberger Land, Tel. (03 30 94) 69 80

2.

Mitteilung der LAG Obere Havel e. V.

## Förderung von Projekten in der LEADER-Region

### Die 13. Projektauswahlrunde der LEADER-Region Obere Havel hat begonnen

Ab 10. August und bis zum Stichtag 28. Oktober, können sich Bürger, Unternehmen, Vereine und Kommunen um die Förderung von Projekten in der LEADER-Region Obere Havel bewerben. Für diesen Projektauftrag stehen in der Region 1,2 Mio. € zur Verfügung. Damit möglichst viele Projektträger von den noch bereitstehenden Mitteln profitieren können, werden nur Projekte, die den Handlungsfeldern „Regionale Wertschöpfung“ und „Vitale Dörfer und attraktive Kleinstädte“ zuzuordnen sind, zugelassen. Der Aufruf ist weiterhin beschränkt auf eine maximale Fördersumme von 200.000 €. Es sind keine weiteren Aufrufe geplant. Die Entscheidung zur Projektauswahl trifft die LAG in einer Mitgliederversammlung im November.



Antragsteller mit Projekten, die eine Förderempfehlung der LAG erhalten haben, können innerhalb von acht Wochen einen Antrag auf Förderung beim Landesamt für Ländliche Entwicklung, Landwirtschaft und Flurneuordnung in Neuruppin stellen. Zur LEADER-Region Obere Havel gehören das Amt Gransee und Gemeinden, die Städte und Gemeinden Fürstenberg/Havel, Zehdenick, Löwenberger Land, Liebenwalde, Kremmen, Oberkrämer und Mühlenbecker

Land sowie von der Stadt Oranienburg die Ortsteile Schmachtenhagen, Zehlendorf und Wensickendorf. Für die Bewerbung zur Förderung von Vorhaben nehmen Sie bitte rechtzeitig Kontakt mit dem Regionalmanagement auf und senden den vollständig ausgefüllten Projektbogen (zu finden unter [www.ile-oberhavel.de](http://www.ile-oberhavel.de)) bis spätestens 28. Oktober an das Regionalmanagement. Voraussetzung für eine Förderung sind u. a. die Sicherung der

Finanzierung und bei Bauvorhaben die ggf. erforderliche Baugenehmigung.

#### INFO

Bei Fragen zur Arbeit der LAG, zu Fördermöglichkeiten über LEADER oder zum Verfahren der Förderantragstellung informieren Sie sich bitte auf der Internetseite [www.ile-oberhavel.de](http://www.ile-oberhavel.de) oder wenden sich an das LEADER-Regionalmanagement: Frau Susanne Schäfer; Frau Dr. Sabine Bauer  
Tel.: 03301/601 672 mittwochs und donnerstags im ILE-Treff  
Adolf-Dechert-Straße 1,  
16515 Oranienburg  
im Landratsamt, Haus 1,  
Zimmer 1.82 oder  
☎ 0162-858 11 64  
E-Mail:  
[ile-treff-oberhavel@web.de](mailto:ile-treff-oberhavel@web.de)

3.

Mitteilungen des kommunalen Ver- und Entsorgungsbetriebes

## Tourenplan mobile Fäkalienentsorgung aus abflusslosen Sammelgruben im Oktober

#### 40. KW

01.10. Grieben  
02.10. Grieben

#### 41. KW

05.10. Grieben  
06.10. Linde  
07.10. Glambeck, Großmutz  
08.10. Großmutz  
09.10. Hoppenrade

#### 42. KW

12.10. Häsen, Klevesche Häuser  
13.10. Häsen, Neuhäsen  
14.10. Gutengermendorf  
15.10. Gutengermendorf, Teschendorf, Falkenthal  
16.10. Grüneberg, Neulöwenberg, Liebenberg, Löwenberg

#### 43. KW

19.10. Neuendorf  
20.10. Neuendorf, Nassenheide

21.10. Nassenheide  
22.10. Grieben  
23.10. Grieben

#### 44. KW

26.10. Grieben  
27.10. Linde  
28.10. Glambeck, Großmutz  
29.10. Großmutz  
30.10. Hoppenrade

Änderungen behält sich der KVE vor. Diese werden in der Tagespresse bekanntgegeben.

**Unsere Telefonnummer für Havarien und sonstige Störfälle:**  
**0173/2028684 – Bereich Schmutzwasser**  
**0172/3100757 – Bereich Trinkwasser**

#### 4. Information der Waldbauernschule

### Größte Gefahr – der Waldbrand

Ein angespannter Rohholzmarkt, Wirtschafts- und Klimakrise – die Welt ist in Unordnung geraten. Aber der Wald wächst weiter und wo er stark geschädigt ist, braucht es fachlichen Rat, Geld und außerordentliche Anstrengungen, damit alles wieder in sein natürliches Lot kommt. Ab 11. September werden in 26 Schulungsexkursionen, die wie gewohnt über ganz Brandenburg verteilt stattfinden sollen, möglichst vielen Waldbäuerinnen und Waldbauern echte Hilfestellung angeboten. Das Thema „Aktuelles“ soll dabei einen Gesamtüberblick über die Lage vermitteln. Auf die größte Gefahr, den Waldbrand, werden die Dozenten der Waldbauernschule Brandenburg eingehen – einschließlich Vorführung von technischem Kleingerät zur Waldbrandnachsorge. Das Hauptthema, sinnvolle Waldverjüngung und Umbau mittels Saaten (von Saatgutgewinnung bzw. Einkauf bis zur

Durchführung incl. Finanzierung und Förderung) behandeln wir ausführlich. Natürlich werden wir gemeinsam die Schulungsexkursionen der Corona-Lage angepasst gestalten. Der Teilnahmebeitrag beträgt 40,00 € pro Person. Um vorherige Anmeldung wird gebeten.

#### INFO

**Anmeldung und Kontakt**  
Waldbauernschule Brandenburg  
Projekträger:  
Waldbauernverband  
Brandenburg e. V.  
Am Heideberg 1  
16818 Walsleben  
☎ 033920 / 50610 |  
Fax: 033920 / 50609 |  
E-Mail: waldbauern@t-online.de  
Alle aktuellen Termine finden sich im Internet:  
[www.waldbauernschule-brandenburg.de](http://www.waldbauernschule-brandenburg.de) | [www.waldlust-brandenburg.de](http://www.waldlust-brandenburg.de)  
oder auf dem Facebook bzw. Twitter-Kanälen der Waldbauernschule Brandenburg.

#### 5. Kirchliche Nachrichten für den Pfarrsprengel Löwenberger Land

### Übersicht unserer Gottesdienste im Pfarrsprengel Löwenberger Land

Datum	Tag	Nordbereich	Südbereich
27.09.	16. So nach Trin.	Erntedank-GD 14:00 Falkenthal	10:00 Teschendorf 14:00 Grüneberg jeweils mit Jubelkonfirmation
04.10.	Erntedank	Erntedank-GD 10:00 Kraatz (für Buberow und Kraatz)	Erntedank-GD 10:00 Löwenberg 14:00 Linde
11.10.	18. So nach Trin.	Erntedank-GD 09:30 Großmutz 11:00 Gutengermend.	Erntedank-GD 10:00 Grüneberg 14:00 Teschendorf
18.10.	19. So nach Trin.	10:00 Falkenthal	14:00 Löwenberg
25.10.	20. So nach Trin.	09:30 Kraatz 11:00 Buberow	10:00 Teschendorf 14:00 Grüneberg
31.10.	Reformati- onstag	14:00 Löwenberg Grüne Konfirmation Nele Barth aus Löwenberg, Jonas Fischer aus Hammer und Jonas Nehrenberg aus Liebenwalde	

#### IMPRESSUM AMTSBLATT FÜR DIE GEMEINDE LÖWENBERGER LAND

**Herausgeber, Druck und Verlag:**  
Heimatblatt Brandenburg Verlag GmbH, Panoramastraße 1, 10178 Berlin,

**Herausgeber und verantwortlich für den amtlichen Teil:**  
Der Bürgermeister der Gemeinde Löwenberger Land  
Alte Schulstraße 5, 16775 Löwenberg

Das Amtsblatt für die Gemeinde Löwenberger Land erscheint monatlich und wird kostenlos an die Haushalte des Verbreitungsgebietes verteilt. Für Anzeigenveröffentlichungen und Fremdbeilagen gelten unsere allgemeinen Geschäftsbedingungen und unsere z. Zt. gültige Anzeigenpreisliste. Für nicht gelieferte Zeitungen infolge höherer Gewalt oder anderer Ereignisse kann nur der Ersatz des Betrages für ein Einzel Exemplar gefordert werden. Weitergehende Ansprüche, insbesondere auf Schadensersatz, sind ausdrücklich ausgeschlossen.

Die nächste Ausgabe erscheint am **21. Oktober 2020**.  
Anzeigen- und Redaktionsschluss ist am **9. Oktober 2020**.

